

DERZEIT GÜLTIGER FLÄCHENNUTZUNGSPLAN

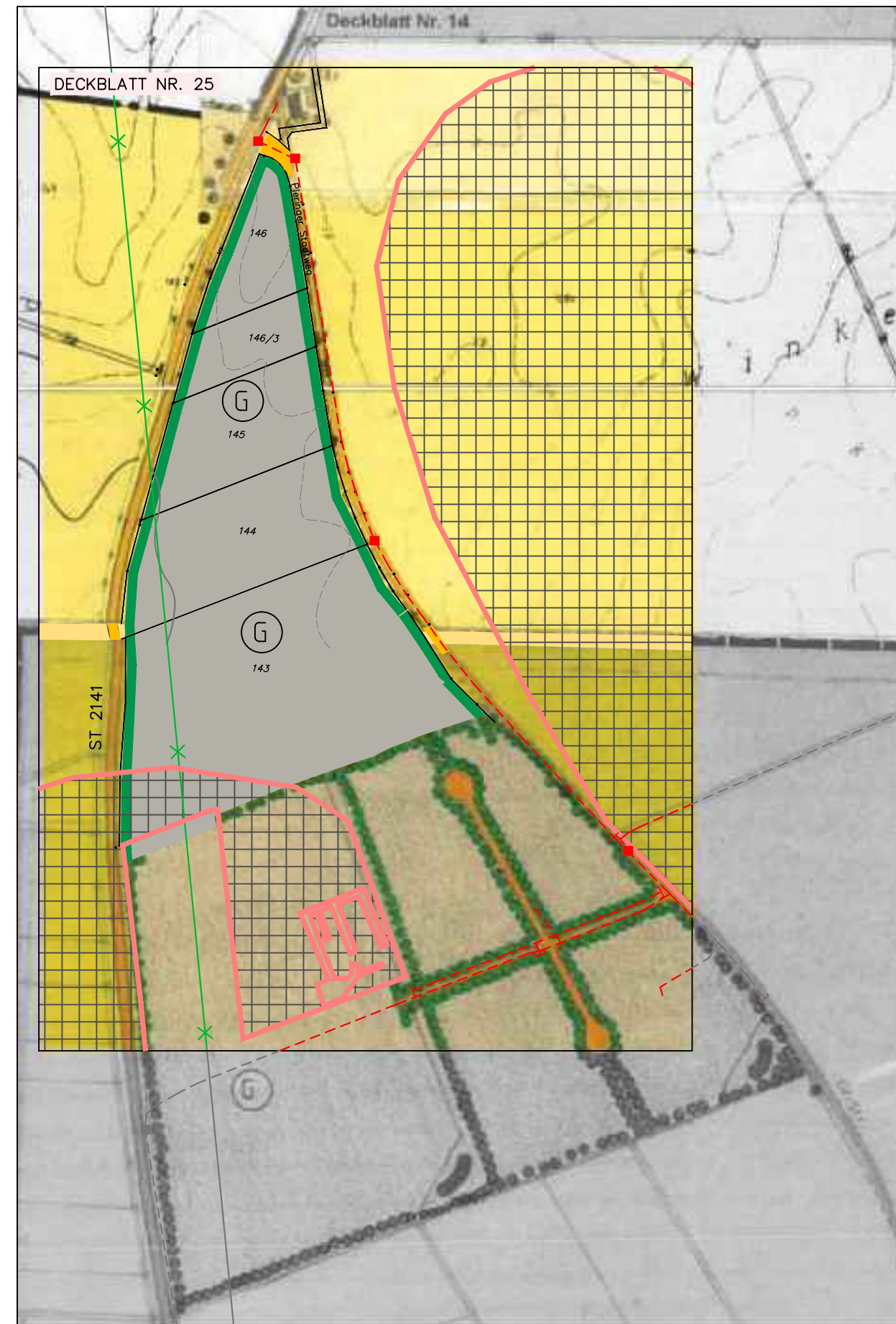

DECKBLATT NR. 25 ZUM FLÄCHENNUTZUNGSPLAN



ZEICHENERKLÄRUNG

ART DER BAULICHEN NUTZUNG

 GEWERBLICHE BAUFLÄCHEN (§ 1 Abs. 1 Nr. 3 BauNVO)

FLÄCHEN FÜR LAND- UND FORSTWIRTSCHAFT

 FLÄCHEN FÜR DIE LANDWIRTSCHAFT

LANDSCHAFTSSCHUTZ UND LANDSCHAFTSPFLEGE

 BÄUME UND STRÄUCHER (ORTS- UND LANDSCHAFTSBILD-PRÄGENDE EINZELBÄUME, GEHÖLZGRUPPEN UND OBST-GÄRTEN, EINGRÜNUNG VON BAUGEBIETEN) VORH./GEPL.

GRÜNFLÄCHEN

 GLIEDERNDE, ABSCHIRMENDE, ORTSGESTALTENDE UND LANDSCHAFTSTYPISCHE GRÜNFLÄCHEN

ÜBERÖRTLICHER VERKEHR UND ÖRTLICHE HAUPTVERKEHRSZÜGE

 HAUPTVERKEHRSTRASSE MIT BEZEICHNUNG UND NUMMER
ST: STAATSSTRASSE

SONSTIGES

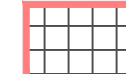
 BEKANNTE BODENDENKMÄLER
-NACHRICHTLICHE ÜBERNAHME AUS DEM BAYERN ATLAS

 RICHTFUNKVERBINDUNG (MITTELACHSE) DER TELEFONICA O2

 GASLEITUNG DER ENERGIENETZE BAYERN GMBH & CO.KG

ANGABEN ZUM ÄNDERUNGSVERFAHREN

DER GEMEINDERAT HAT IN DER SITZUNG VOM 23.05.2019 DIE AUFSTELLUNG DES DECKBLATTES BESCHLOSSEN.

DIE FRÜHZEITIGE BETEILIGUNG DER ÖFFENTLICHKEIT GEM. § 3 ABS. 1 BAUGB WURDE AM 13.06.2019 DURCHFÜHRT.
DIE FRÜHZEITIGE BEHÖRDENBETEILIGUNG GEM. § 4 ABS. 1 BAUGB WURDE MIT SCHREIBEN VOM 31.05.2019 (FRISTSETZUNG BIS 02.07.2019) DURCHFÜHRT.

DIE ÖFFENTLICHE AUSLEGUNG DES BEBAUUNGSPLANES MIT BEGRÜNDUNG IN DER FASSUNG VOM 08.07.2019 GEM. § 3 ABS. 2 BAUGB UND DIE EINHOLUNG DER STELLUNGNAHMEN DER TRÄGER ÖFFENTLICHER BELANGE GEM. § 4 ABS. 2 BAUGB ERFOLGTE VOM BIS

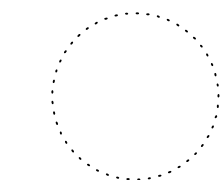
 SALCHING, DEN

.....
ALFONS NEUMEIER (1. BÜRGERMEISTER)

DIE GEMEINDE SALCHING HAT MIT BESCHLUSS DES GEMEINDERATS VOM DAS DECKBLATT IN DER FASSUNG VOM FESTGESTELLT.

 SALCHING, DEN

.....
ALFONS NEUMEIER (1. BÜRGERMEISTER)

DAS LANDRATSAMT HAT DAS DECKBLATT MIT BESCHIED VOM NR. GEM. § 6 BAUGB GENEHMIGT.

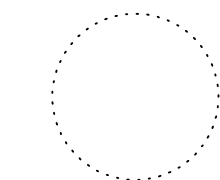
 STRAUBING, DEN

.....

DIE ERTEILUNG DER GENEHMIGUNG DES DECKBLATTES WURDE AM GEM. § 6 ABS. 5 BAUGB ORTSÜBLICH DURCH AUSHANG AN DER AMTSTAFEL UND AN ALLEN ORTSTAFELN BEKANNT GEMACHT. DAS DECKBLATT IST DAMIT WIRKSAM.

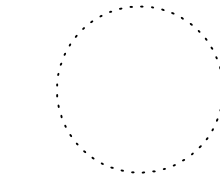
 SALCHING, DEN

.....
ALFONS NEUMEIER (1. BÜRGERMEISTER)

DECKBLATT NR. 25
ZUM
FLÄCHENNUTZUNGSPLAN
DER
GEMEINDE SALCHING

(MIT GENEHMIGUNG VOM 21.07.1986)
LANDKREIS : STRAUBING-BOGEN

FÜR DEN BEREICH
INDUSTRIEGEBIET "STRASSÄCKER"

PLANUNGSMASS-STAB
1:5000

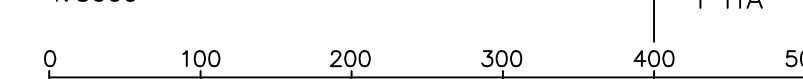

2					
1	BILLIGUNGSBESCHLUSS VOM 08.07.2019	FEBR. 2020	HÜ	FEBR. 2020	ESKA
NR.	ÄNDERUNGEN	GEÄNDERT IM	NAME	GEPRÜFT IM	NAME

VORHABENSTRÄGER:	MAI 2019	HÜ	MAI 2019	ESKA
GEMEINDE SALCHING	AUFGEST. IM	NAME	GEPRÜFT IM	NAME
VERTRETEN DURCH HERRN ERSTEN	PLANUNG:			19-32
BÜRGERMEISTER ALFONS NEUMEIER				
ÜBER VG AITERHOFEN				
STRAUBINGER STRASSE 4				
94330 AITERHOFEN				

dipl.-Ing. gerald eska
landschaftsarchitekt
FON 09422/8054-50 . FAX 8054-51
ELSA-BRÄNDSTRÖM-STR. 3, 94327 BOGEN
info@eska-bogen.de | www.eska-bogen.de

