

Gemeinde Aiterhofen

Mitgliedsgemeinde der VG Aiterhofen

Gemeinde Aiterhofen – Straubinger Straße 4 - 94330 Aiterhofen

Gemeinde Aiterhofen
in der VGem Aiterhofen
Straubinger Straße 4
94330 Aiterhofen

Datum: 25.01.2019
Sachbearbeiter: Herr Dorfner
Telefon-Nr.: (0 94 21) 99 69-11
Fax-Nr.: (0 94 21) 99 69-25
E-Mail-Adresse: ordnungsamt@aiterhofen.de
Internetadresse: **www.aiterhofen.de**
Unsere Zeichen: 30-A-1405-Sand_Ashame
Weg

Ihre Zeichen:

Vollzug der Straßenverkehrsordnung (StVO);
Anordnung gemäß § 45 Abs. 1 bis 3 StVO,

Die Verwaltungsgemeinschaft Aiterhofen erläßt als zuständige Straßenverkehrsbehörde folgende

A n o r d n u n g

Die Haltestelle der Linie 20 für den Öffentlichen Personennahverkehr in Hunderdorf ist zu versetzen. Das Verkehrszeichen Nr. 224 mit dem Zusatzzeichen 1042-36 ist von dem Grundstück Fl.-Nr. 751/1 der Gemarkung Amselfing auf das Grundstück Fl.-Nr. 752/0 der Gemarkung Amselfing zu versetzen. Die Beschaffung, Aufstellung und Erhaltung der vorstehend genannten Verkehrszeichen obliegt der Gemeinde Aiterhofen als zuständiger Träger der Straßenbaulast (§§ 44 und 45 StVO i.V. m. Art. 2-4 ZustGVerk).

Diese Anordnung ergeht

- | | |
|---|--|
| <input checked="" type="checkbox"/> aus Gründen der Sicherheit und Ordnung des Verkehrs | <input type="checkbox"/> zum Schutz der Nachtruhe in Wohngebieten |
| <input type="checkbox"/> zum Schutz vor Belästigungen in Landschaftsgebieten und Ortsteilen | <input type="checkbox"/> zur Verhütung außerordentlicher Schäden an der Straße |
| <input type="checkbox"/> zum Schutz | |

Diese Anordnung wird mit der Aufstellung/Entfernung der Verkehrszeichen und Verkehrseinrichtungen wirksam. Der beigegefügte Plan ist Teil dieser Anordnung. Um Vollzugsnachricht wird gebeten.

Abdrucke an:

- Polizeiinspektion SG-Verkehr – per Mail
- Gemeinde Aiterhofen/Bauhof
- Landratsamt SR-BOG –per Mail
- Busunternehmen – per Mail

Bekanntgemacht durch Aushang an der Amtstafel und allen Ortstafeln am: 28.01.2019
abgenommen am: 28.02.2019



Stephan

Bekanntgemacht unter:
<http://www.aiterhofen.de/amtstafel-online-3>

Hausanschrift:
Straubinger Straße 4
94330 Aiterhofen
Tel.: (0 94 21) 99 69-0
Fax: (0 94 21) 99 69-25

Bankverbindung:
Sparkasse Niederbayern-Mitte
IBAN: DE 28 7425 0000 0240 3206 55
Raiffeisenbank Straubing eG
IBAN: DE 12 7426 0110 0000 4102 50

BLZ: 742 500 00 Kto.Nr.: 240 320 655
BIC: BYLADEM1SRG
BLZ: 742 601 10 Kto.Nr.: 410 250
BIC: GENODEF1SR2

Verlegung der Haltestelle „Hunderdorf“ der Linie 20 Makofen-Straßkirchen-Irlbach-Straubing

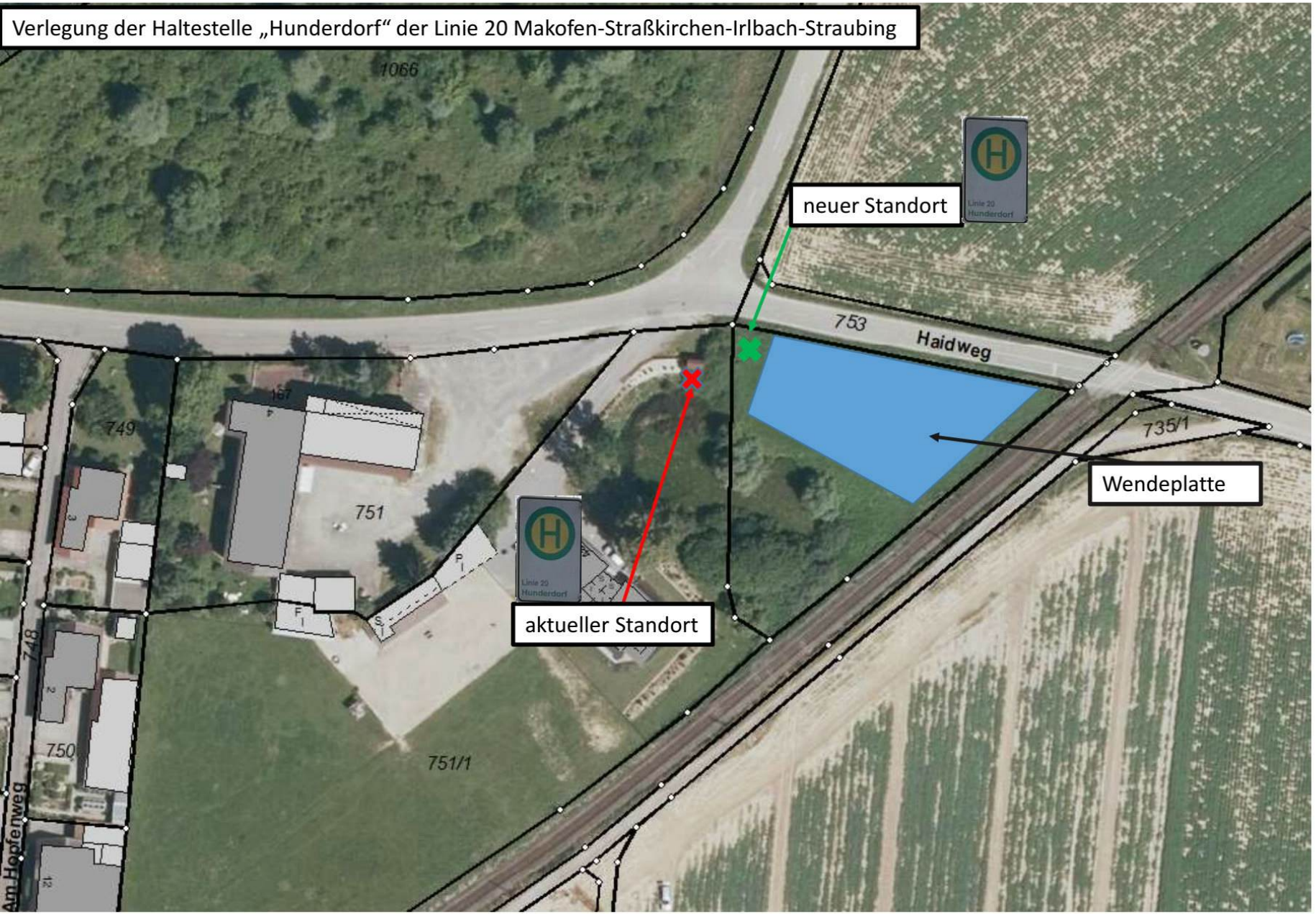

neuer Standort

aktueller Standort

Wendeplatte

753 Haidweg

735/1

751

751/1

749

750

1066

Am Hopfenweg 748