

Gemeinde Aiterhofen

Mitgliedsgemeinde der VG Aiterhofen

Gemeinde Aiterhofen – Straubinger Straße 4 - 94330 Aiterhofen

Gemeinde Aiterhofen
in der VGem Aiterhofen
Straubinger Straße 4
94330 Aiterhofen

Datum: 03.07.2019
Sachbearbeiter: Herr Dorfner
Telefon-Nr.: (0 94 21) 99 69-11
Fax-Nr.: (0 94 21) 99 69-25
E-Mail-Adresse: ordnungsamt@aiterhofen.de
Internetadresse: **www.aiterhofen.de**
Unsere Zeichen: 30-A-1405-Aiterhofen-AmKra-
merKreuz
Ihre Zeichen:

Vollzug der Straßenverkehrsordnung (StVO);
Anordnung gemäß § 45 Abs. 1 bis 3 StVO,

Die Verwaltungsgemeinschaft Aiterhofen erläßt als zuständige Straßenverkehrsbehörde folgende

A n o r d n u n g

An der Gemeindeverbindungsstraße "Anwandweg B8 - Straubing" wird im Bereich der Einmündung des Feldweges Fl.-Nr. 233 der Gemarkung Aiterhofen das Verkehrszeichen Nr. 310-40 (Ortstafel doppelseitig) angeordnet.

Die Beschaffung, Aufstellung und Erhaltung der vorstehend genannten Verkehrszeichen obliegt der Gemeinde Aiterhofen als zuständiger Träger der Straßenbaulast (§§ 44 und 45 StVO i.V. m. Art. 2-4 ZustGVerk).

Diese Anordnung ergeht

- | | |
|---|--|
| <input checked="" type="checkbox"/> aus Gründen der Sicherheit und Ordnung des Verkehrs | <input type="checkbox"/> zum Schutz der Nachtruhe in Wohngebieten |
| <input type="checkbox"/> zum Schutz vor Belästigungen in Landschaftsgebieten und Ortsteilen | <input type="checkbox"/> zur Verhütung außerordentlicher Schäden an der Straße |
| <input type="checkbox"/> zum Schutz | |

Diese Anordnung wird mit der Aufstellung/Entfernung der Verkehrszeichen und Verkehrseinrichtungen wirksam. Um Vollzugsnachricht wird gebeten.

- Abdrucke an:
- Polizeiinspektion SG-Verkehr – per Mail
 - Gemeinde Aiterhofen/Bauhof
 - Landratsamt SR/BOG – Verkehr per Mail

Bekanntgemacht durch Aushang an der Amtstafel und allen Ortstafeln am: 04.07.2019
abgenommen am: 05.08.2019



Stephan

Bekanntgemacht unter:
<http://www.aiterhofen.de/amtstafel-online-3>

Hausanschrift:
Straubinger Straße 4
94330 Aiterhofen
Tel.: (0 94 21) 99 69-0
Fax: (0 94 21) 99 69-25

Bankverbindung:
Sparkasse Niederbayern-Mitte
IBAN: DE 28 7425 0000 0240 3206 55
Raiffeisenbank Straubing eG
IBAN: DE 12 7426 0110 0000 4102 50

BLZ: 742 500 00 Kto.Nr.: 240 320 655
BIC: BYLADEM1SRG
BLZ: 742 601 10 Kto.Nr.: 410 250
BIC: GENODEF1SR2

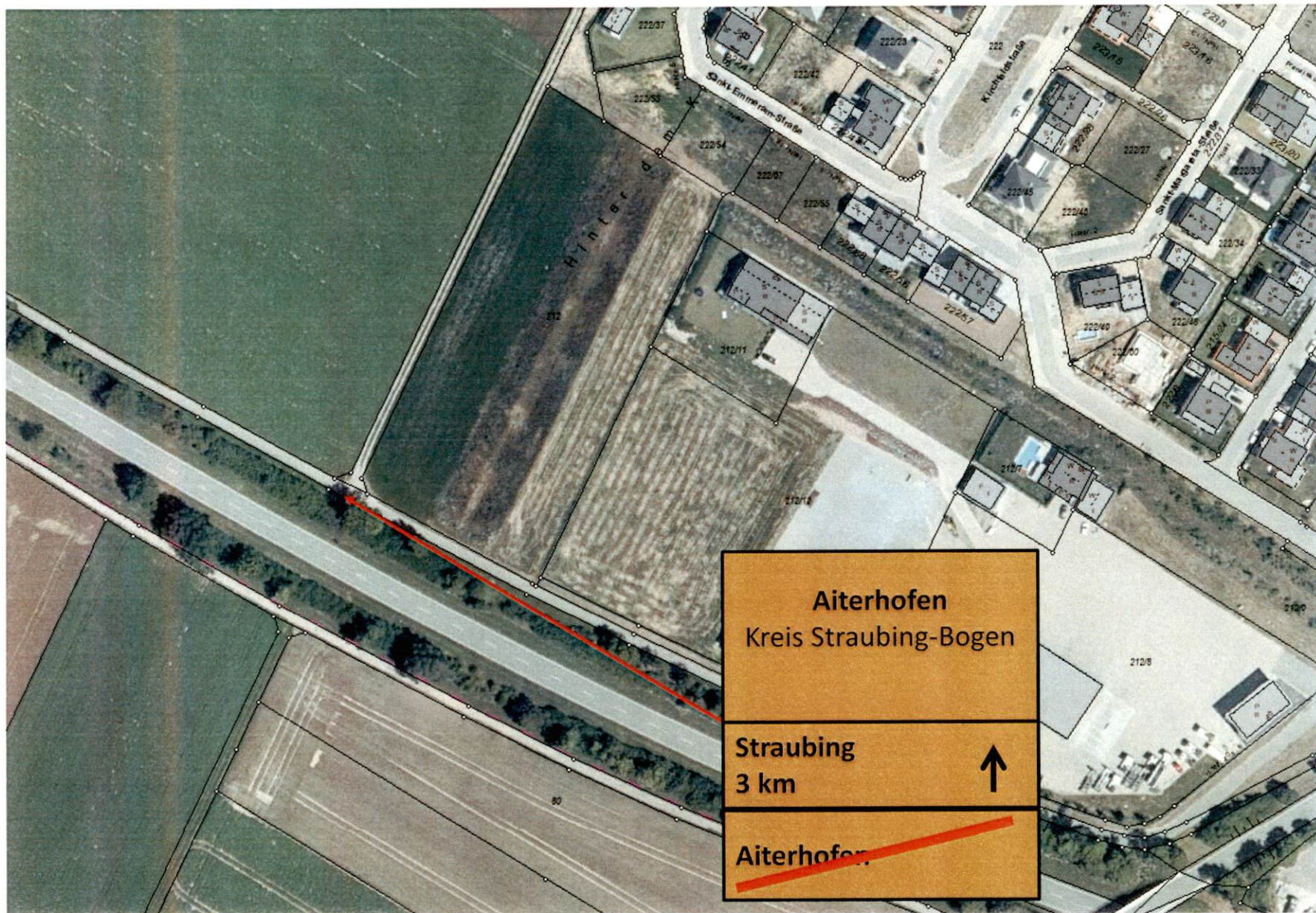

Aiterhofen
Kreis Straubing-Bogen

Straubing
3 km ↑

~~Aiterhofen~~