

Verwaltungsgemeinschaft Aiterhofen
 Gemeinde Aiterhofen
 Straubinger Str. 4
 94330 Aiterhofen

Aiterhofen, 03.09.2019
 Sachbearbeiter(in) Zimmer Nr.
 Frau Ludwig 2

STRABAG AG
 Bereich Straubing
 Sachsenring 11 C
 94315 Straubing

Telefon Durchwahl (NbSt.) Telefax
 09421 / 99 69 - 10 09421/9969-25
 Nr./AZ Bitte stets angeben!
 30-A-1402-2019/044

**Anordnung
 einer Verkehrsbeschränkung**
 zur Durchführung von Arbeiten im Straßenraum gem.
 § 45 Abs. 1 StVO, § 44 Abs. § 45 Abs. 2 Satz 1 und 2
 1 Satz 1 StVO StVO

zum Antrag vom 03.09.2019

Die oben genannte Behörde erläßt folgende **Anordnung**:

Anlagen
 Regelplan Verkehrszeichenplan

1. Straßenbezeichnung	St.-Emmeran-Straße		
Ort der Sperrung	In Aiterhofen	bei km / von km – km / bei Haus.-Nr./ von Haus.-Nr. zu Haus.-Nr. Flur-Nr. 223/0	
Dauer	wird vom 03.09.2019	bis zur Beendigung der Bauarbeiten	längstens bis 02.10.2019
Umfang der Sperrung	für den Gesamtverkehr <input checked="" type="checkbox"/>	halbseitig <input checked="" type="checkbox"/>	teilweise <input type="checkbox"/> für den Fußgängerverkehr <input type="checkbox"/> im Gehwegbereich gesperrt.

Grund der Sperrung	Straßenbau			
2. Die Kennzeichnung Verkehrsregelung geschieht nach	<input type="checkbox"/> Beschilderungsplan	BI/2	Datum:	Dieser ist/ Diese sind Bestandteil dieser Anordnung
	<input type="checkbox"/> -außerorts – Regelplan-Nr.		Datum:	
	<input checked="" type="checkbox"/> - innerorts – Regelplan-Nr.		Datum: 03.09.2019	
	<input type="checkbox"/> Verkehrssicherungseinrichtung		Datum:	

3. Umleitung	Der Anliegerverkehr ist bis zugelassen.		
Anliegerverkehr			

4. Weitere Maßnahmen	Weitere Maßnahmen zur Sicherung des Verkehrs		
----------------------	--	--	--

5. Wirksamkeit	Diese Anordnung wird mit der Aufstellung der Verkehrszeichen wirksam.		
Verantwortlicher	Verantwortlicher Bauleiter ist Herr Michael Santl	Telefon 0170/3358434	

6. Kosten Entscheidung (§§ 1 bis 4 der GebOST. i.V.m. dem Gebührentarif in der derzeit geltenden Fassung).	Der Antragsteller hat die Kosten des Verfahrens zu tragen. Es wird eine Gebühr festgesetzt von 30,00	
	Die Gebühr ist auf eines der ungenannten Konten zu überweisen.	
	Die Auslagen betragen	0,00 €
	Gesamtbetrag 30,00	

Die weiteren Anordnungen auf der Rückseite sind, soweit sie zutreffen, zu beachten. Sie und die Rechtsbehelfsbelehrung sind Bestandteil dieser Anordnung.

 Dorfner



<input checked="" type="checkbox"/> Antragsteller	<input checked="" type="checkbox"/> Pl Straubing
<input checked="" type="checkbox"/> Bauhof Aiterhofen	<input checked="" type="checkbox"/> Kasse
<input checked="" type="checkbox"/> Zu den Akten	
<input checked="" type="checkbox"/> Aushang am:	03.09.2019
abgenommen am	03.10.2019
<input checked="" type="checkbox"/> Bekanntgemacht unter:	http://www.aiterhofen.de/amtstafel-online-3

Weitere Anordnungen:
 Bankverbindung:
 Sparkasse Niederbayern-Mitte
 Raiffeisenbank Straubing eG

IBAN: DE27 7425 0000 0240 3207 70
 IBAN: DE51 7426 0110 0000 4143 01

BIC: BYLADEM1SRG
 BIC: GENODEF1SR2

05 - 06
Z 123

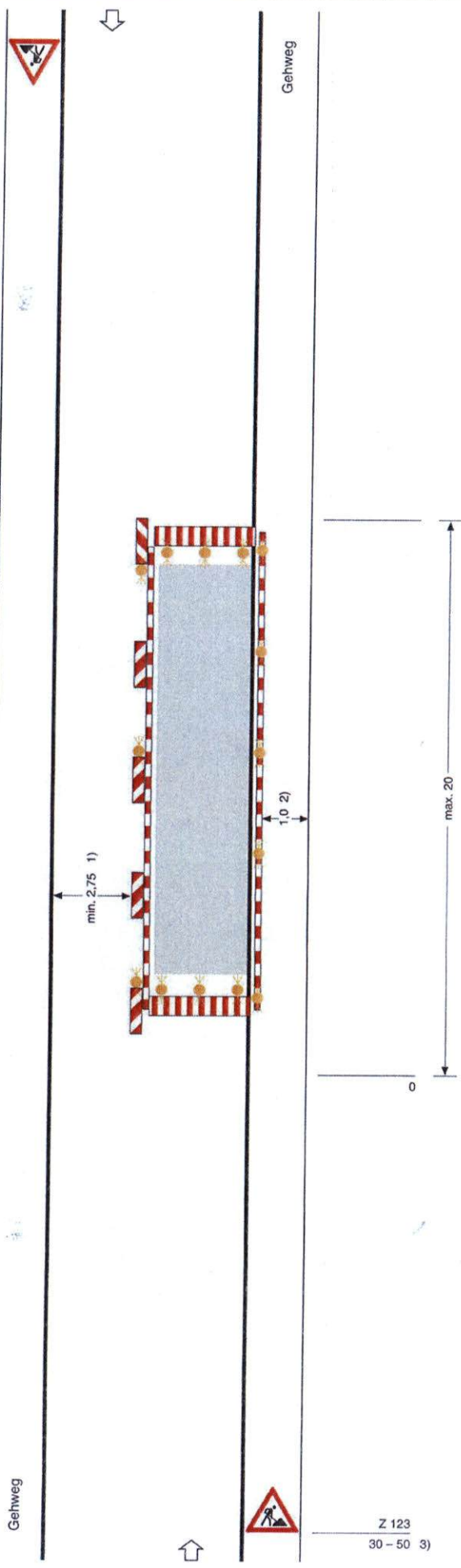

Regelplan BI/2

Arbeitsstelle innerorts

Straße mit geringer Verkehrsstärke
oder in geschwindigkeitsreduziertem Bereich
und mit deutlicher Einengung

Bei Arbeitsstellen von kürzerer Dauer
in der Regel ohne Warnleuchten

Querabspernung (Fahrbahn)

Absperrschranke [H=250 mm]
Warnleuchten WI 1 (gelb) mind. 3 Stück
oder Leitbaken 605 - 20
Seitenabstand 0,6 - 1 m
Längsabstand 1 - 2 m
Warnleuchten WI 1 (gelb) über jeder Leitbake

Längsabspernung (Fahrbahn)

Leitbaken 605 - 40 (-10/20)
Längsabstand maximal 10 m
Warnleuchten WI 2 (gelb)
über der 1., jeder 2. und
letzten Leitbake
ggf. Absperrschranken [H=100 mm]
zusätzlich

Längsabspernung (Gehweg)

Absperrschranken [H=100 mm]
und ggf. Tastleisten,
Warnleuchten WI 2 (gelb) oder WI 8 (gelb)
Abstand max. 10 m

Querabspernung (Fahrbahn)

Absperrschranke [H=250 mm]
Warnleuchten WI 1 (gelb) mind. 3 Stück
oder Leitbaken 605 - 10
Seitenabstand 0,6 - 1 m
Längsabstand 1 - 2 m
Warnleuchten WI 1 (gelb)
über jeder Leitbake

Verkehrszeichen (Aufstellhöhe)

auf Gehwegen mind. 2,00 m *
auf Radwegen mind. 2,20 m *
auf Seitenstreifen mind. 1,50 m *
* - Unterkante

- 1) Kann in Ausnahmefällen unterschritten werden
s. Teil B, Abschnitt 2.2.1
- 2) andere Breiten s. Teil B, Abschnitt 2.4.1
- 3) Außerhalb eines geschwindigkeitsreduzierten
Bereichs, Z 121 bei 30 - 50 m,
Z 123 bei 50 - 70 m

Maße in Metern

Z 123
30 - 50 3)

Genehmigungsvermerk

Musterschutz gem. Urheberrechtsgesetz
Nachdruck und Nachahmung verboten!

Jüngling - Verlag / Bestell-Nr. 140 - 302
gbb - Verlag / Regelplan BI/2 504